

**Bei einem Velux Solar Rollladen (SSL) einen Reset durchführen!**  
**evtl. erforderlich wenn der Motor nur Brummt und keine Bewegung macht**

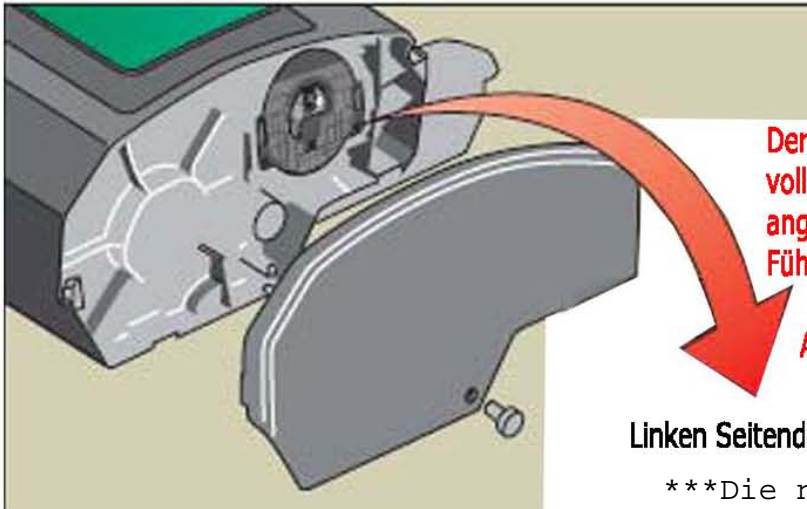

**Hinweis:**

Der Motor sollte für diesen Vorgang vollständig montiert, und das Solar Paneel angeschlossen sein. Zudem sollten die Führungsschienen montiert sein, damit der Rollladen Vollständig in Richtung AUF und ZU fahren kann.

**Linken Seitendeckel entfernen!**

\*\*\*Die nachfolgende Schritte müssen unbedingt in der Reihenfolge wie beschrieben durchgeführt werden!\*\*\*

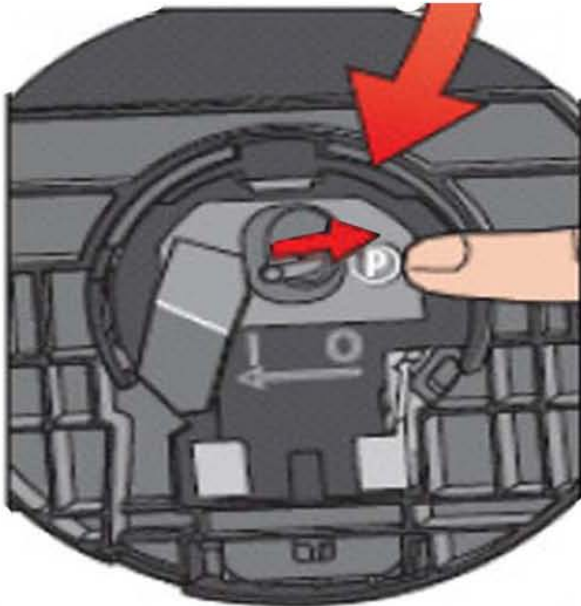

den Rollladen Stromlos machen,  
dazu den Schalter von Pos. (1) nach (0)  
bewegen!  
- mind. 10 Sec. warten!

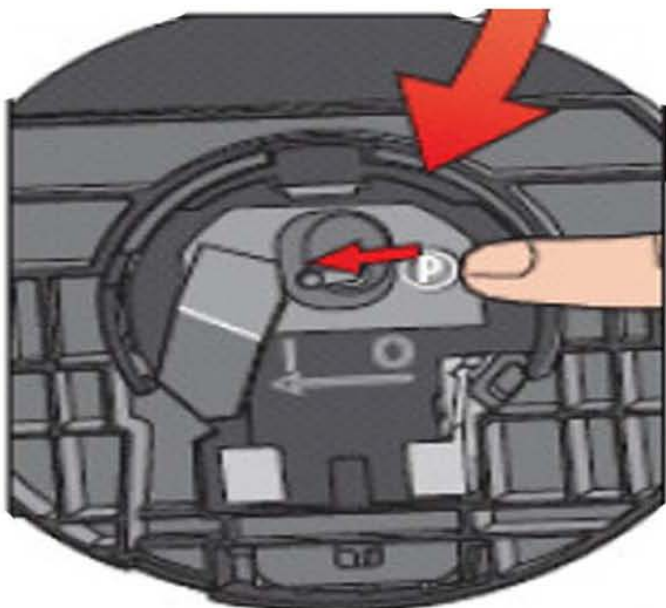

anschliessend den Schalter wieder auf  
Position (1) Stellen  
- wiederum ca. 10 Sec. warten!

Nun die Programmiertaste (P)  
ca. 15 Sec. bzw. solange gedrückt halten  
bis der Rollladen durch ein Brummen  
ca. 2 - 3 Mal  
Signalisiert das der Reset erfolgreich war.

Der Funk Handsender kann nun eingelernt werden!  
Dies sollte innerhalb der nächsten 8 Minuten nach  
dem Reset durchgeführt werden



Batterie Trenstreifen am Handsender entfernen!

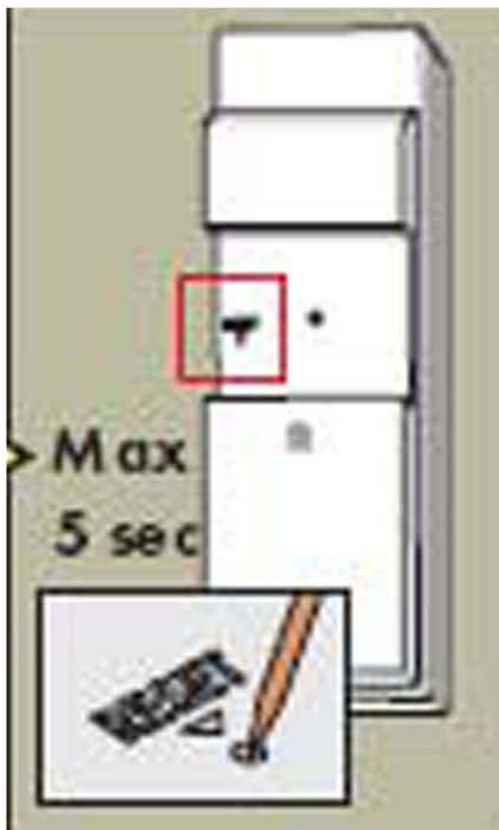

anschliessend mit einem Spitzem  
Gegenstand, (Büroklammer oder ähnl.)  
den Knopf auf der Rückseite der Fernbedienung  
kurz 1 Sekunde (max. 2 Sek.) drücken  
Der Rollladen hat nun die Fernbedienung  
akzeptiert.

(wenn kein passender Spitzer Gegenstand  
vorhanden ist, kann die Fernbedienung  
geöffnet werden um dann mit einem  
Kugelschreiber den Programmknopf kurz zu  
betätigen)  
So ist auch sichergestellt das dieser richtig  
betätigt wird!

Jetzt kann der Rollladen in Betrieb genommen werden!

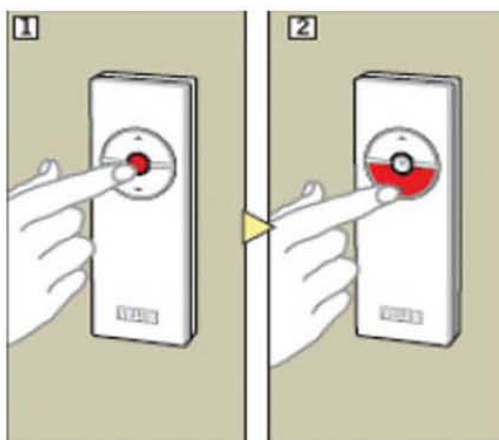

- 1) zuerst die Stopp Taste am Handsender drücken
- 2) und innerhalb von max. 3 sec. die Runtertaste betätigen.

Der Rollladen setzt sich jetzt in Bewegung  
Dieser Vorgang sollte nicht unterbrochen werden  
bis der Rollladen selbsttätig abschaltet.  
Die kleine Bewegung vom Motor die nach einer Auf-  
- bzw. Zufahrt erfolgt ist normal und dient dazu  
den Panzer vom Druck zu entlasten

**Hinweis: Der Rollladen bzw. Motor sollte bei nicht Inbetriebnahme in Stellung (0) gestellt werden  
damit der Akku nicht tiefentladen und somit beschädigt wird. Dies gilt vor allem wenn dieser nicht  
am Solar Paneel angeschlossen ist, oder dieser nicht kontinuierlich durch Tageslicht geladen wird.**